

Arbeitnehmervertretung Berliner Wasserbetriebe

gkl berlin – jetzt auch in blau-grün

Wir hörten, es hat sich ja schon herumgesprochen. Es gibt eine weitere Gewerkschaft, die nunmehr auch Kolleginnen und Kollegen der Berliner Wasserbetriebe als Mitglieder organisiert, nämlich die gkl berlin.

Die gkl berlin ist eine Beamten-gewerkschaft!?!?

Dies wird derzeit gerne von unserem – wie heißt es so schön – Mitbewerber (also einer anderen Gewerkschaft) fälschlicherweise behauptet.

Die gkl berlin ist eine Gewerkschaft, die Arbeitnehmerinnen und Arbeitnehmer und Beamte organisiert. Die gkl berlin nimmt an den Tarifverhandlungen teil, wie Sie sicherlich schon in der Presse nachlesen konnten. Für Berlin wollen wir einige Beispiele nennen: Die gkl berlin ist über die dbb tarifunion direkt beteiligt bei den Tarifverhandlungen bei den Nahverkehrsbetrieben (also BVG und BT Berlin Transport GmbH), bei der Charité und der Tochtergesellschaft, der CFM, beim IT Dienstleister des Landes Berlin (dem ITDZ), den Universitäten und natürlich auch beim Land Berlin für alle Tarifkräfte des Landes Berlin.

Die gkl berlin zahlt keine Streik-gelder?!?!?!?

Auch dies wird gerne von einer anderen Gewerkschaft verbreitet und ist...natürlich völliger Quatsch. Mitglieder erhalten gemäß unserer Bestimmungen selbstverständlich Streikgeld!!!

Die gkl berlin bietet weniger Leistungen als andere Gewerkschaften?!?!?

Auch diese Aussage stimmt nicht! Und dies kann ganz einfach verglichen werden. Gerne übersenden wir Ihnen unseren Versicherungsausweis, der die umfangreichen Leistungen unserer Dienst-Haftpflichtversicherung und Dienstfahrzeug-Regress-Haftpflichtversicherung darstellt und bei uns – im Gegensatz zu anderen Gewerkschaften – bereits im Mitgliedsbeitrag enthalten ist.

Wichtige Information beim Gewerkschaftswechsel!

Wenn Ihr aus einer anderen Gewerkschaft – egal welcher – austreten wollt, habt Ihr entsprechende satzungsrechtliche Kündigungsfristen zu beachten und Ihr kommt aus der Mitgliedschaft nicht sofort heraus. Was ist aber, wenn Ihr dann – nach Eurem Austritt - Leistungen, wie z.B. Rechtsschutz oder Streikunterstützung benötigt?? **KEIN PROBLEM!! Ihr werdet bei der gkl berlin schon jetzt und sofort Mitglied!!!**

Dann muss ich ja doppelten Beitrag zahlen?!

NEIN, so lange Ihr noch Mitglied einer anderen Gewerkschaft sein müsst, seid Ihr schon Mitglied der gkl berlin mit allen Rechten und müsst bei der gkl berlin keinen Mitgliedsbeitrag zahlen!!! Wir benötigen lediglich die Kopie der Austrittsbestätigung der anderen Gewerkschaft.

Wie sieht es mit Rechtsschutz ...und...und...und aus?!?!?!?

...und Rechtsschutz gibt es selbstverständlich in der gkl berlin auch noch. Auch dieser ist im Mitgliedsbeitrag voll enthalten. Dann bieten wir für Mitglieder kostengünstige Seminare an, die entweder hier in Berlin oder in dem Bildungszentrum der Akademie des dbb beamtenbund und tarifunion in Königwinter durchgeführt werden. Hierzu zählen auch Seminar für Betriebs- und Personalräte, ferner erhalten Sie monatlich die Mitgliederzeitung und werden über unsere aktuelle Homepage immer auf dem Laufenden gehalten.

Und wie hoch ist der Mitgliedsbeitrag?????

Der Mitgliedsbeitrag richtet sich bei uns nach dem monatlichen Einkommen. Unsere Beitragstabelle und einen Mitgliedsantrag haben wir auf der Rückseite dieses Flyers abgedruckt.

Haben Sie weitere Fragen oder benötigen Sie noch Informationsmaterial. Dieses senden wir gerne kostenlos zu. Rufen Sie uns einfach an unter 030 2045 4422, senden uns ein Fax an 030 2045 4661 oder Sie schicken einfach eine Mail an post@gklberlin.de

gkl berlin

gewerkschaft kommunaler
landesdienst berlin

in der komba gewerkschaft bund

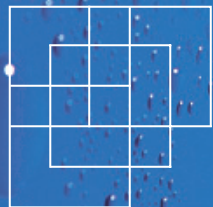

gkl berlin

gewerkschaft kommunaler
landesdienst berlin

in der komba gewerkschaft bund

im dbb beamtenbund
und tarifunion

Herausgeber:

gkl berlin

Mommensenstraße 58
10629 Berlin

Telefon: 030 / 20 45 44 22

Telefax: 030 / 20 45 46 61

post@gklberlin.de

www.gklberlin.de

Verantwortlich:

Frank Becker

Landesvorsitzender

Mitgliedsantrag - Berliner Wasserbetriebe

(Bitte vollständig ausfüllen und senden an:)

gewerkschaft kommunaler landesdienst berlin (gkl berlin)
MommSENstraße 58
10629 Berlin

Hiermit erkläre ich meinen Eintritt in die gewerkschaft kommunaler landesdienst berlin im dbb beamtenbund
und tarifunion berlin mit Wirkung ab 1.2011

Name: _____

Vorname: _____ Geb.-Datum: _____

Straße: _____

PLZ / Ort: _____

Telefon privat: _____

E-Mail privat: _____

Dienstliche Fachanschrift/Stellenz.:BSR: _____

Telefon dienstl.: _____ E-Mail dienstl.: _____

Besoldungs-/Verg./Lohn-/Tarifgruppe: _____ monatl. Beitragshöhe lt. Tabelle: _____ €

Ich bin vollbeschäftigt

Ich bin teilzeitbeschäftigt mit: _____
Wochenstunden

Einzugsermächtigung:

Hiermit erteile ich der gewerkschaft kommunaler landesdienst berlin (bzw. den mit dem Beitragseinzug beauftragten Unternehmen) die Ermächtigung den o. g. Mitgliedsbeitrag - bis auf Widerruf - vierteljährlich von meinem nachstehend aufgeführten Konto abzubuchen.

Kontoinhaber: _____ Kontonummer: _____

Name der Bank: _____ BLZ: _____

Berlin, _____ Unterschrift: _____

Dauerauftrag:
Ich werde meinen Mitgliedsbeitrag

jährlich (im Voraus) vierteljährlich (Mitte des Quartals) monatlich (bis zum 5. des Monats)

per Dauerauftrag auf das Konto der gkl berlin, Nr. 26876544, BLZ 660 908 00, BBBank überweisen.

Die Mitgliedszeiten in anderen Gewerkschaften werden voll angerechnet.

Vom _____ bis _____ war ich Mitglied in der Gewerkschaft _____

Ja, ich möchte aktiv mitarbeiten. Bitte nehmen Sie Kontakt mit mir auf.

Ich wurde geworben von: _____ Mitgliedsnummer: _____

Prämienwunsch des Werbers: Jahreslos der Aktion Mensch oder 15 Euro

Ich willige ein, dass meine personenbezogenen Daten im Rahmen der Zweckbestimmung des Mitgliedsverhältnisses und der Wahrnehmung gewerkschaftspolitischer Aufgaben elektronisch verarbeitet und genutzt werden. Ergänzend gelten die Regelungen des Bundesdatenschutz-gesetzes in der jeweils geltenden Fassung.

Unterschrift: _____

Beitragstabelle

| Beitrags-Klasse gkl berlin | Monatsbeitrag in Euro | TVÖD |
|----------------------------|-----------------------|---------------|
| 0 | 2,00 | Auszubildende |
| 1 | 5,50 | 1 |
| 2 | 6,00 | |
| 3 | 6,50 | 2 |
| 4 | 7,00 | 2 Ü |
| 5 | 7,50 | 3 |
| 6 | 8,00 | 4 |
| 7 | 8,50 | 5 |
| 8 | 9,00 | 6 |
| 9 | 10,00 | 7 |
| 10 | 11,00 | 8 |

| Beitrags-Klasse gkl berlin | Monatsbeitrag in Euro | TVÖD |
|----------------------------|-----------------------|------|
| 11 | 12,00 | 9 |
| 12 | 13,00 | 10 |
| 13 | 14,00 | 11 |
| 14 | 15,00 | 12 |
| 15 | 16,00 | 13 |
| 16 | 17,00 | 13 Ü |
| 17 | 18,00 | 14 |
| 18 | 20,00 | 15 |
| 19 | 22,00 | |
| 20 | 24,00 | |
| 21 | 25,00 | 15 Ü |

Teilzeitkräfte: Mitglieder mit einer wöchentlichen Arbeitszeit von weniger als 30 Wochenstunden entrichten den Mitgliedsbeitrag 2 Beitragsklassen niedriger, mindestens aber den Mindestbeitrag in Höhe von 5,50 Euro. Pensionäre und Rentner entrichten den Mitgliedsbeitrag 2 Beitragsklassen niedriger (bezogen auf die/das zuletzt bezogene Besoldung/Gehalt), mindestens jedoch 5,50 Euro. Mitglieder der gkl berlin, welche aufgrund ihrer besonderen Lebensumstände (z.B. Elternzeit, Sonderurlaub zur Pflege eines Familienmitgliedes) über kein eigenes Einkommen verfügen, zahlen auf Antrag einen monatlichen Mitgliedsbeitrag von 3,00 Euro monatlich. Im Einzelfall kann auch ein Antrag auf Stundung gestellt werden.

